

# e.CPAP 2020

CONGRÈS DE PNEUMOLOGIE & D'ALLERGOLOGIE  
PÉDIATRIQUE

19, 20 ET 21 NOVEMBRE 2020

Édition 100% virtuelle

*Programme Scientifique*

## COMITÉ SCIENTIFIQUE

Pr Jacques de BLIC  
Pr Christophe DELACOURT  
Dr Bertrand DELAISI  
Dr Laure DELBECQUE  
Pr Lisa GIOVANNINI-CHAMI  
Pr Cyril SCHWEITZER

PROGRAMME THÉMATIQUE & INTERACTIF  
EXPOSITION VIRTUELLE & E-POSTERS

# e.CPAP 2020

CONGRÈS DE PNEUMOLOGIE  
& D'ALLERGOLOGIE PÉDIATRIQUE

19, 20 ET 21 NOVEMBRE 2020

PROGRAMME THÉMATIQUE & INTERACTIF  
EXPOSITION VIRTUELLE  
E-POSTERS



## LE MOT DU COMITÉ SCIENTIFIQUE

Depuis maintenant 3 ans, le CPAP constitue le grand rendez-vous de la Pneumo-Allergologie Pédiatrique française et francophone attendu par de nombreux médecins et professionnels de santé.

Nous vivons cette année une situation inédite qui a bouleversé notre quotidien et nos repères. **Compte-tenu de cette actualité, nous avons depuis le début souhaité maintenir le CPAP car le besoin de partager nos expériences et d'échanger sur les sujets d'actualités est plus fort que jamais.**

Depuis plusieurs mois, nous travaillons donc à établir un programme et à maintenir notre rendez-vous annuel à la Maison de la Chimie. **Du fait des contraintes sanitaires grandissantes et des difficultés que nous risquons de rencontrer pour maintenir de bonnes conditions d'organisation en présentiel, il a été décidé de tirer parti des nouveaux canaux de diffusion et d'être innovant en proposant le CPAP en 100% virtuel.**

Ce premier e-CPAP de l'histoire nous permettra d'assurer la sécurité, la qualité et la continuité du congrès, ce qu'un rendez-vous présentiel ne pourra pas nous garantir avec certitude du fait des changements quotidiens de la situation sanitaire. Les sessions seront de plus consultables en ligne pendant 12 mois. Parallèlement, les dates sont maintenues afin de permettre à tous de s'organiser.

Si vous êtes déjà inscrits au CPAP en présentiel, votre inscription basculera automatiquement en virtuel. Vous recevrez par e-mail un identifiant ainsi qu'un mot de passe qui vous permettront de vous connecter au congrès en ligne du 19 au 21 novembre.

Pour plus d'informations, le secrétariat d'organisation est à votre disposition :  
[cpap@comtoevidence.com](mailto:cpap@comtoevidence.com)

**Nous espérons vous retrouver nombreux lors de ce premier e-CPAP pour partager vos expériences et échanger sur les sujets d'actualités !**

### Le Comité Scientifique du CPAP 2020

Professeur Jacques de BLIC  
Professeur Christophe DELACOURT  
Docteur Bertrand DELAISI  
Docteur Laure DELBECQUE  
Professeur Lisa GIOVANNINI-CHAMI  
Professeur Cyril SCHWEITZER

*Retrouvez-nous à l'occasion de la 3<sup>ème</sup> édition du CPAP !*

## JEUDI 19 NOVEMBRE 2020

- 17h50-18h00 **OUVERTURE DU e-CPAP 2020**  
Introduction inaugurale / Cyril SCHWEITZER (Nancy)
- 18h00-19h00 **E-SYMPOSIUM LABORATOIRE  NOVARTIS**  
**Asthme de l'enfant : Traiter tôt pour préserver l'avenir**  
Modérateurs : Cyril SCHWEITZER (Nancy) & Christophe MARGUET (Rouen)
- 18h00-18h15 › Peut-on modifier l'histoire de l'asthme dès l'âge préscolaire ? / Stéphanie LEJEUNE (Lille)
- 18h15-18h30 › Dépister précocement l'allergie et la traiter / Amandine DIVARET-CHAUVEAU (Nancy)
- 18h30-18h45 › Optimiser le contrôle pour protéger la fonction respiratoire / Marine MICHELET (Toulouse)
- 18h45-19h00 › Conclusions et perspectives / Tous

## VENDREDI 20 NOVEMBRE 2020

- 09h00-10h05 **SESSION PLÉNIÈRE 1 : Coeur & Poumon**  
Modérateur : Christophe DELACOURT (Paris)
- 09h00-09h05 › Introduction / Christophe DELACOURT (Paris)
- 09h05-09h20 › Cohorte EPICARD : devenir respiratoire des cardiopathies congénitales / Sophie GUÉRIN (Lausanne)
- 09h20-09h35 › HTAP et dysplasie bronchopulmonaire / Pierre-Henri JARREAU (Paris)
- 09h35-09h50 › Shunts et retentissement pulmonaire / Christophe MARGUET (Rouen)
- 09h50-10h05 › Questions-Réponses / Tous
- 10h05-10h20 *Pause / Intersession*
- 10h20-11h25 **SESSION PLÉNIÈRE 2 : Actualités Pneumologiques**  
Modératrice : Véronique HOUDOUIN (Paris)
- 10h20-10h25 › Introduction / Véronique HOUDOUIN (Paris)
- 10h25-10h40 › Apport de l'échographie dans le quotidien du pneumopédiatre / Céline DELESTRAIN (Créteil)
- 10h40-10h55 › L'e-cigarette en 2020 / Luc RÉFABERT (Paris)
- 10h55-11h10 › Climat et allergies / Isabelle PIN (Grenoble)
- 11h10-11h25 › Questions-Réponses / Tous
- 11h25-11h40 *Pause / Intersession*
- 11h40-12h45 **SESSION PLÉNIÈRE 3 : Actualités en Allergologie**  
Modérateur : Antoine DESCHILDRE (Lille)
- 11h40-11h45 › Introduction / Antoine DESCHILDRE (Lille)
- 11h45-12h00 › Immunothérapie alimentaire en pratique en France en 2020 / Martine MORRISSET (Angers)
- 12h00-12h15 › Les métabolOMICS : quel apport en allergologie pédiatrique / Karine ADEL-PATIENT (Paris)
- 12h15-12h30 › Alimentation lactée premier mois et risques allergiques : nouvelles données ?  
/ Amandine DIVARET-CHAUVEAU (Nancy)
- 12h30-12h45 › Questions-Réponses / Tous
- 12h45-13h15 *Pause / Intersession*
- 13h15-14h15 **E-SYMPOSIUM LABORATOIRE  SANOFI GENZYME**  
**Asthme sévère de l'adolescent**  
Modératrice : Jocelyne JUST (Paris)
- 13h15-13h20 › Introduction / Jocelyne JUST (Paris)
- 13h20-13h40 › De l'asthme difficile à l'asthme sévère en pratique clinique / Christophe MARGUET (Rouen)
- 13h40-14h00 › Prise en charge de l'asthme sévère chez les adolescents : nouvelles perspectives  
/ Lisa GIOVANNINI-CHAMI (Nice)
- 14h00-14h15 › Questions-Réponses / Tous

## VENREDI 20 NOVEMBRE 2020 (SUITE)

14h15-14h30 *Pause / Intersession*

### 14h30-15h35 **SESSION PLÉNIÈRE 4 : Poumon de l'enfant obèse**

Modérateur : Guillaume AUBERTIN (Paris)

- 14h30-14h35 › Introduction / Guillaume AUBERTIN (Paris)
- 14h35-14h50 › Impact de l'obésité sur l'asthme / Camille TAILLÉ (Paris)
- 14h50-15h05 › Obésité de l'enfant, un facteur de risque d'apnées du sommeil et d'hypoventilation / Nathalie STREMLER-LE BEL (Marseille)
- 15h05-15h20 › Activité physique chez l'enfant obèse : un enjeu de poids / Mathieu PELLAN (Paris)
- 15h20-15h35 › Questions-Réponses / Tous

15h35-15h50 *Pause / Intersession*

### 15h50-16h55 **SESSION PLÉNIÈRE 5 : Mises au point maladies rares**

Modérateur : Ralph EPAUD (Paris)

- 15h50-15h55 › Introduction / Ralph EPAUD (Paris)
- 15h55-16h10 › Maladies auto-inflammatoires et poumon / Marie-Louise FRÉMOND (Paris)
- 16h10-16h25 › Maladies rhumatismales de l'enfant et poumon : quoi de neuf ? / Alice HADCHOUEL-DUVERGÉ (Paris)
- 16h25-16h40 › Détresse respiratoire du nouveau-né : place de la génétique en 2020 / Nadia NATHAN (Paris)
- 16h40-16h55 › Questions-Réponses / Tous

16h55-17h10 *Pause / Intersession*

### 17h10-18h00 **SESSION DE COMMUNICATIONS ORALES**

Modératrice : Lisa GIOVANNINI-CHAMI (Nice)

- 17h10-17h15 › Introduction / Lisa GIOVANNINI-CHAMI (Nice)
- 17h15-17h20 **PRIX MOBILITÉ SP2A-ASTRAZENECA 2020**
  - › Modèles prédictifs de la dysplasie broncho-pulmonaire chez les grands prématurés : apport des méthodes d'intelligence artificielle (machine-learning) / Héloïse TORCHIN (Paris)
- 17h20-17h25 **PRIX MOBILITÉ SP2A-ASTRAZENECA 2018**
  - › Bases moléculaires et physiopathologiques des pneumopathies interstitielles diffuses fibrosantes / Nadia NATHAN (Paris)
- 17h25-17h30 **PRIX SP2A 2018**
  - › Evaluation de l'influence des glycosaminoglycanes sur l'activité protéolytique des cathepsines à cystéine pulmonaires par caractérisation des cathepsines et de leurs inhibiteurs endogènes et quantification des glycosaminoglycanes dans des expectorations de patients atteints de Mucopolysaccharidose / Sophie DENAMUR (Tours)
- 17h30-17h50 **COMMUNICATIONS**
- 17h30-17h35 › Intelligence artificielle pour la gestion quotidienne de l'asthme de l'enfant : le point de vue des parents / Cindy ABDOUL (Paris)
- 17h35-17h40 › Volume pulmonaire fœtal et évolution fonctionnelle respiratoire à l'âge de 6-10 ans chez des patients porteurs d'une hernie diaphragmatique congénitale gauche / Valentine CERBELLE (Lille)
- 17h40-17h45 › Diagnostic de la dyskinésie ciliaire primitive en pédiatrie : intérêt de l'étude de l'ultrastructure ciliaire sur un brossage des fosses nasales / Laura BOUVART (Tours)
- 17h45-17h50 › Cohorte virasthma 2 : données microbiologiques au cours d'une exacerbation d'asthme chez l'enfant d'âge préscolaire / Constance MOREL (Lille)
- 17h50-18h00 › Questions-Réponses / Tous

## VENDREDI 20 NOVEMBRE 2020 (SUITE)

- 18h05-19h05 **E-SYMPOSIUM LABORATOIRE AstraZeneca**   
**Place de la modalité Fond et Symptômes dans la prise en charge des patients adolescents asthmatiques**  
Modérateur : Jean-Christophe DUBUS (Marseille)
- 18h05-18h20 › Traitement de secours antiinflammatoire dans l'asthme: focus sur les adolescents / Rola ABOU TAAM (Paris)
- 18h20-18h35 › Traitement de fond et de secours chez l'adolescent : cas cliniques / Guillaume LEZMI (Paris)
- 18h50-18h50 › Le choix du système d'inhalation / Jean-Christophe DUBUS (Marseille)
- 18h50-19h05 › Questions-Réponses / Tous

## SAMEDI 21 NOVEMBRE 2020

**MATINÉE DE 09H00 À 12H30 ORGANISÉE AVEC LE SOUTIEN INSTITUTIONNEL DE** 

- 09h00-10h05 **SESSION PLÉNIÈRE 6 : L'asthme, toujours une maladie allergique ?**  
Modérateur : Jacques de BLIC (Paris)
- 09h00-09h05 › Introduction / Jacques de BLIC (Paris)
- 09h05-09h20 › Allergie et asthme : deux maladies, un seul objectif / Guillaume LEZMI (Paris)
- 09h20-09h35 › Le bilan allergologique de l'asthmatique : jusqu'où aller ? / Ania CARSIN (Marseille)
- 09h35-09h50 › L'asthme, un déficit immunitaire ? / Stéphanie LEJEUNE (Lille)
- 09h50-10h05 › Questions-Réponses / Tous
- 10h05-10h20 *Pause / Intersession*
- 10h20-11h25 **SESSION PLÉNIÈRE 7 : Actu'2020**  
Modérateur : Cyril SCHWEITZER (Nancy)
- 10h20-10h25 › Introduction / Cyril SCHWEITZER (Nancy)
- 10h25-10h40 › Year in review (hors Covid) / Philippe REIX (Lyon)
- 10h40-10h55 › Asthme et Covid 19 / Pierrick CROS (Brest)
- 10h55-11h10 › Mucoviscidose et Covid 19 / Harriet CORVOL (Paris)
- 11h10-11h25 › Questions-Réponses / Tous
- 11h25-11h40 *Pause / Intersession*
- 11h40-12h40 **E-SYMPOSIUM LABORATOIRE GLAXOSMITHKLINE**  
**La prise en charge de l'asthme sévère – le même chez l'enfant et l'adulte ?**  
Modératrice : Jolceyne JUST (Paris)
- 11h40-11h45 › Introduction / Jolceyne JUST (Paris)
- 11h45-12h05 › Caractéristiques et trajectoires de l'asthme sévère pédiatrique / Rola ABOU TAAM (Paris)
- 12h05-12h25 › Phénotypage et prise en charge thérapeutique / Pierrick CROS (Brest)
- 12h25-12h40 › Questions-Réponses / Tous
- 12h40-14h00 *Pause / Intersession*

## SAMEDI 21 NOVEMBRE 2020 (SUITE)

- 14h00-15h05 | **SESSION PLÉNIÈRE 8 : Mise au point en asthmologie**  
Modérateur : Stéphanie WANIN (Paris)
- 14h00-14h05 | > Introduction / Stéphanie WANIN (Paris)
- 14h05-14h20 | > Orientation professionnelle de l'asthmatique / Pascal ANDUJAR (Créteil)
- 14h20-14h35 | > Syndrome d'hyperventilation / Laurent GUILLEMINAULT (Toulouse)
- 14h35-14h50 | > Toux chronique : analyse des nouvelles recommandations / Eglantine HULLO (Grenoble)
- 14h50-15h05 | > Questions-Réponses / Tous
- 15h05-15h20 | *Pause / Intersession*
- 15h20-16h25 | **SESSION PLÉNIÈRE 9 : Mise au point thérapeutique**  
Modérateur : Caroline THUMERELLE (Lille)
- 15h20-15h25 | > Introduction / Caroline THUMERELLE (Lille)
- 15h25-15h40 | > Corticoïdes inhalés : sont-ils tous égaux ? / Jean-Christophe DUBUS (Marseille)
- 15h40-15h55 | > Nouveaux bronchodilatateurs / Julie MAZENQ (Marseille)
- 15h55-16h10 | > Triples combinaisons dans la mucoviscidose / Isabelle SERMET (Paris)
- 16h10-16h25 | > Questions-Réponses / Tous
- 16h25-16h40 | **CONCLUSION DU e-CPAP 2020**  
Comité Scientifique

Le e-congrès de pneumologie & d'allergologie pédiatrique 2020  
est organisé avec le soutien institutionnel de



GlaxoSmithKline

SANOI GENZYME



AstraZeneca



NOVARTIS



ALK

STALLERGENES



GREER

VERTEX

asten  
SANTÉ



ALEFPA  
ASSOCIATION SAUVAGE POUR L'ÉDUCATION, LA FORMATION,  
LA PRÉVENTION ET L'AUTISME

SSR  
LA GUISE

# PID\* en verre dépoli

+/- associée à une splénomégalie



PENSEZ À ÉCARTER

la maladie de

**NIEMANN-PICK B**

*Déficit en sphingomyélinase acide*

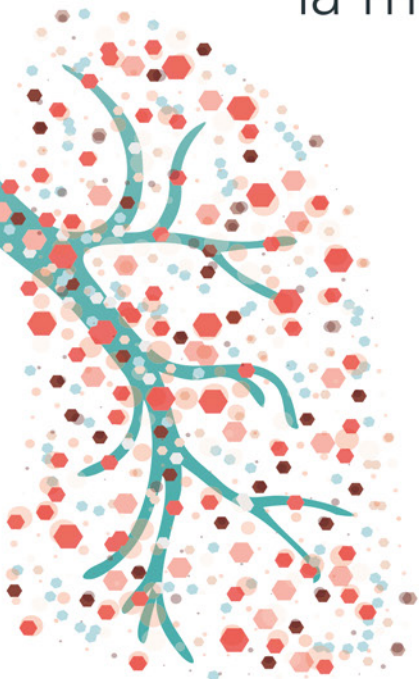

\*PID : Pneumopathie Interstitielle Diffuse

Référence : McGovern et al. A Prospective, Cross-sectional Survey Study of the Natural History of Niemann-Pick Disease Type B. Pediatrics. Vol. 122, Issue 2 (2008) e341-e349

SANOFI GENZYME 



## CONTACTS ORGANISATION

### RELATION CONGRESSISTES :

Elonoi EDEN  
Tél : 33 (0)9 81 16 18 16  
rb@comtoevidence.com

### RELATION PARTENAIRES :

Romain BUZZI  
Tél : 33 (0)6 98 04 70 27  
rb@comtoevidence.com  
Claire NOBILET-SEGUIN  
Tél. : 33 (0)6 49 27 94 47  
cns@comtoevidence.com

### RELATION INTERVENANTS :

Isabelle HASCOËT  
Tél : 33 (0)1 44 49 48 38  
Isabelle.hascoet2@aphp.fr

Agence PCO : Com'To Evidence  
Claire NOBILET-SEGUIN & Romain BUZZI



# e.CPAP 2020

CONGRÈS DE PNEUMOLOGIE & D'ALLERGOLOGIE  
PÉDIATRIQUE

[www.cpa-pediatrie.com](http://www.cpa-pediatrie.com)

 **A.s.p.p.i.r.**  
Association de Pneumo-Pédiatrie  
Inter-Régionale

**A.I.A.I.**  
Association  
d'Immuno-Allergologie Infantile

**SP<sup>2</sup>A**   
Société Pédiatrique de Pneumologie & Allergologie